Planurile secrete ale Rusiei și Ungariei de a distruge România. Ajutorul neașteptat primit de români și mareșalul care a salvat România

Cosmin Pătraşcu Zamfirache

154 live

Publicat: 23.09.2025 06:14

În decurs de numai câteva luni România a fost amenințată de două invaziii orchestrate de vecinii noștri teritoriali. Rusia bolșevică și-a dat mâna cu Ungaria și se pregătea să transforme țara într-o gubernie sovietică. Ajutorul a venit de la cine nimeni nu s-ar fi așteptat.

Atac al cavaleriei FOTO Adevărul

De-a lungul istoriei sale, România a trecut prin numeroase momente de cumpănă. În câteva dintre a fost la un pas să dispară ca entitate politică și statală. Printre acestea se pot număra și evenimentele din anului 1919, cele care au hotărât soarta țării noastre. Pe de o parte era vorba despre conferințele și întâlnirile la nivel internațional care redesenau harta Europei după Primul Război Mondial, de cealaltă parte erau noile entități statale și planurile lor ascunse privind teritoriul României. Puțin cunoscut publicului larg este faptul că, în anul 1919, Ungaria și Rusia și-au dat mâna într-o încercare de anihilare a României și transformarea ei într-o guberniei bolșevică.

România între ciocan şi nicovală

frontul de est după Revoluția Bolșevică. România a reintrat în război de partea Antantei, cu doar câteva zile înainte de semnarea convenției de armistițiu privind sfârșitul războiului. Tocmai de aceea, la negocieri, mult timp, românii au fost trecuți cu vederea. Vestea îmbucurătoare, în schimb, era prăbușirea marilor imperii și dorința românilor din Transilvania, Basarabia și Bucovina de a se uni cu România.

Acest proces de unificare realizat până la finele anului 1918 nu era însă recunoscut oficial la nivel internațional. Mai mult decât atât, era negat de state nou apărute pe harta Europei, dar care aveau gânduri revanșarde. Era vorba în special despre Ungaria, care și-a obținut independența în noiembrie 1918, după prăbușirea Imperiului Austro-Ungar, dar și despre Rusia bolșevică care nu se împăca cu gândul pierderii Basarabiei. De exemplu, guvernul maghiar al lui Mihaly Karolyi visa refacerea Ungariei Mari în granițele sale medievale, adică inclusiv Transilvania, părți din Serbia, Ucraina și Slovacia. Guvernul lui Karolyi trăia cu iluzia că, de fapt, popoarele doreau să se desprindă de Ungaria doar fiindcă au fost nemulțumite de oprimarea regimului monarhic și că noul regim republican-democrat ar fi rezolvat această problemă a minorităților. Până în primăvara lui 1919, visele despre Ungaria Mare ale guvernului democratic de la Budapesta s-au spulberat rând pe rând. Au pierdut Slovacia, iar armata română s-a asigurat că voința transilvanănenilor este respectată. Această situație au fost privită de o parte a populației maghiare drept o pierdere a prestigiului național și un lucru inacceptabil. Pe acest fond, comuniștii

proclamată Republică Socialistă, sub conducerea lui Bela Kun. Situația s-a schimbat la 180 de grade. Bela Kun a început un război revanșard pentru recuperarea prioritară a Transilvaniei și Slovaciei. Unitățile militare prezente în Crișana au început o ofensivă împotriva armatei române din Transilvania. Comandanții români au reacționat prompt și i-au împins pe unguri tocmai până la Tisa. De cealaltă parte, bolșevicii nu priveau cu ochi buni dorința de independență a basarabenilor. Ba chiar erau prăgătiți să intervină militar. Nu mai vorbim de propagandiști și agitatori, specialitatea comuniștilor. Ca un rezumat, în primăvara lui 1919, România era prinsă la est și la vest între două state comuniste.

Un pact secret pentru distrugerea României

Guvernul bolșevic din Rusia și comuniștii din Ungaria au pus la punct un plan pentru destructurarea României. Mai precis, ar fi trebuit să atace conjugat din est și din vest. Ungaria ar fi obținut Transilvania iar Rusia ar fi transformat România într-o republică sovietică.

„Republica Sovietică Ungară crea pentru România primejdia de a fi atacată din est şi din vest, de Armata Roşie sovietică şi de cea ungară. Christian Rakovski(membru al Comiternului sovietic) stăruia pentru un atac conjugat sovieto-ungar împotriva României, convins că, de îndată ce joncțiunea celor două Armate Roşii avea să se

guvernului român, cerând imediata evacuare a trupelor române din Basarabia şi Bucovina (1-2 mai). Moscova şi Kievul pregăteau astfel intervenția militară, coordonată cu autoritățile de la Budapesta, destinată să includă România în sistemul republicilor sovietice", preciza istoricul Florin Constantiniu în „O istorie sinceră a poporului român".

Citeşte şi: Ungurii ne-au huiduit imnul, ne-au huiduit şi steagul. Fanii maghiari nu s-au putut abține

Ungurii și rușii erau încurajați și de atitudinea marilor puteri vest-europene privind situația din est. Pe de o parte, americanii și englezii erau nemulțumiți de acțiunile românești în Transilvania, de cealaltă parte francezii și-ar fi dorit ca armata română să-i atace pe unguri.

„La Paris, atitudinea Aliaților față de România era ambiguă. Pe de o parte preşedintele SUA, Wilson, şi premierul britanic, Lloyd George, puneau căderea guvernului Karolyi — pentru ei un moderat — pe seama ofensivei trupelor române şi reproşau lui Brătianu înaintarea până la Tisa; pe de altă parte, față de succesele ungare împotriva cehoslovacilor, mareşalul Foch considera necesară o campanie militară împotriva Ungariei, pentru care doar România nu făcea rezerve şi nu prezenta cereri", scria Florin Constantiniu în aceeași lucrare.

Algerienii şi ultimii oameni ai ţarului au salvat flancul estic

Rușii nu au stat prea mult pe gânduri și au trimis primele trupe să atace în Basarabia. Câteva mii de soldați ruși au trecut pe malul drept al Nistrului pe data de 27 mai 1919 și au ocupat Tighina. Mai apoi au declanșat ofensiva asupra trupelor române din Basarabia. Au dat însă peste câteva contingente ale armatei franceze venite să-i ajute pe români. Erau formate din soldați algerieni aduși din coloniile franceze, care s-au descurcat admirabil și au făcut prăpăd în rândul trupelor rusești. *„Soldații roşii au fost constrânşi să se retragă, cu mari pierderi"*, precizează Florin Constantiniu. Ulterior, generalul țarist A.I. Denikin, care a condus o contraofensivă anticomunistă în Rusia, a stricat planul ruso-ungar. Atacul puternic al trupelor lui Denikin l-a făcut pe Lenin să-i ceară lui Rakovski retragerea trupelor rusești din Basarabia și aducerea lor pentru a face față pericolului reprezentant de „albi" (n.r. așa erau numiți susținătorii țarului).

De cealaltă parte a României, după două luni de la atacurile îndreptate asupra Basarabiei, ungurii au început și ei ofensiva. Pe 20 iulie, la 3 dimineața, forțele maghiare deschid atacul cu un baraj de artilerie. Având superioritatea artileriei și a efectivelor sporite, ungurii au străpuns linia de apărare românească ajungând pe malul stâng. Armata română s-a redresat rapid, primind întăriri, și în cea de-a patra zi a oprit ofensiva maghiară. Românii au declanșat un contraatac devastator. Pe 30 iulie 1919, trupele române au trecut Tisa, în dreptul satului Tiszabo. Pe 4 august,

Rusia, China şi Ungaria

O conspirație secretă și șteregerea din istorie a unui general român

Sunt autori care spun că Rusia avea planuri secrete de transformare a României în stat bolșevic chiar înainte de terminarea războiului. Aceste planuri ar fi fost dejucate de celebrul mareșal Constantin Prezan. Mai precis, la ordinele lui Lenin, câteva mii de soldați ruși au sosit în apropiere de Iași cu scopul precis de a-l aresta pe regele Ferdinand și de a destabiliza România. Intervenția mareșalului Prezan a salvat situația.

„La sfârşitul anului 1917, în momentul în care la Moscova s-a instaurat conducerea bolşevică, Lenin împreună cu Troţki au hotărât să transforme România în republică sovietică pe calea armelor. Au trimis un grup de 3.000 de militari care au fost cartiruiţi lângă Iaşi, la Socola, sub pretextul că vin să întărească frontul, dar aveau obiectivul de a aresta guvernul şi pe rege, a-i împuşca şi transforma România în ţară sovietică. Generalul Prezan era într-o relaţie foarte bună de prietenie cu generalul Dimitri Cerbacev, şeful trupelor ruse din Moldova, care i-a spus că în noaptea respectivă să nu rămână în Iaşi. Prezan a insistat să afle de ce, iar Scerbacev, crezând

regimente de vânători de munte şi în noaptea respectivă a lichidat gruparea respectivă. Câteva sute de ruşi au fost omorâţi, iar ceilalţi au fost dezarmaţi", *preciza* Generalul (r) Mihai Hodorogea, cunoscut autor de romane istorice. Din această cauză, preciza generalul în rezervă Hodorogea, comuniștii au încercat ștergerea amintirii lui Prezan.

Citeşte şi: 16 septembrie, ziua în care România şi Ungaria au semnat Tratatul de la Timişoara pentru bună vecinătate

Cosmin Pătrașcu Zamfirache

Citește mai multe despre: rusia ungaria romania mare

MAGAZIN

154 live

Top articole

„Agent Cornetto”: femeia-cameleon din anturajul lui Putin reapare, deghizată în muncitoare de fabrică

22

RUSIA 22

Planurile secrete ale Rusiei și Ungariei de a distruge România. Ajutorul neașteptat primit de români și mareșalul care a salvat România

4

MAGAZIN 4

Lista celor mai influenți 50 de evrei din lume în 2025 e deschisă de premierul Netanyahu, dar pe ea se regăsește și omologul rus

6

ÎN LUME 6

VIDEO Student român mort în SUA, într-un accident stupid, cu o seară înainte să se întoarcă acasă: s-a dezechilibrat de pe terasa unui restaurant și a căzut în râu

3

EVENIMENTE 3

Partenerii noștri

VIDEO Chirurg acuzat de malpraxis: o pacientă spune că s-a internat pentru lifting mamar și s-a ales cu altă operație

DIGI24.RO

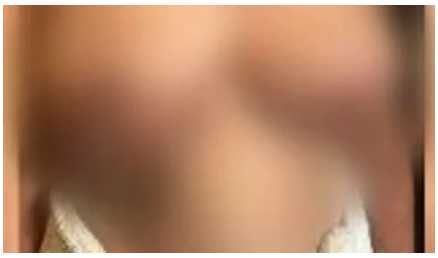

O femeie din Satu Mare spune că a fost mutilată după o operație la sâni. Medicul e acuzat și că a mințit la internare

STIRILEPROTV.RO

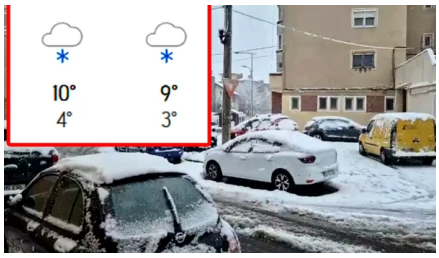

Orașele din România în care NINGE începând de joi, potrivit meteorologilor Accuweather

GANDUL.RO

Solvent periculos găsit în ulei, lapte pentru bebeluși și unt. Greenpeace solicită interzicerea în UE a...

MEDIAFAX.RO

Vestiarul FCSB, pe un butoi cu pulbere: „Ceva se întâmplă! Este clar că există și o problemă acolo”

FANATIK.RO

Chinezii lansează un rival pentru Dacia Duster în România. Modelul face ravagii în Australia și are un preț...

LIBERTATEA.RO

SONDAJ CURS Măsurile de austeritate și tensiunile erodează partidele coaliției. AUR capitalizează din...

STIRIPESURSE.RO

Scandal incredibil după Miss America. Oamenii au observat ceva la câștigătoare și nu le-a plăcut

ANTENA3.RO

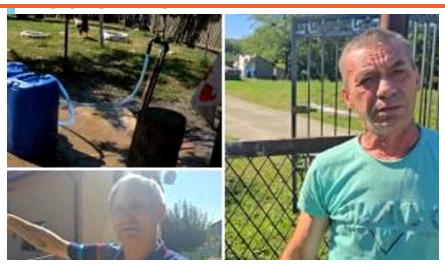

Cu ce facturi s-au trezit sute de români după de au primit ani la rând apă potabilă la discreție

OBSERVATORNEWS.RO

Ea este femeia din Mihăilești, Giurgiu, ucisă de soț! Ela și-a presimțit moartea: Nu mă prinde 1 octombrie

CANCAN.RO

FOTO. Fiica lui Ion Țiriac, apariție în bikini. Moștenitoarea imperiului s-a distrat de minune: „Uite, mamă!”

PROSPORT.RO

'Dacă soția moare înaintea mea, moștenesc averea socrilor?'. Răspunsul oferit de avocați la întrebarea...

PLAYTECH.RO

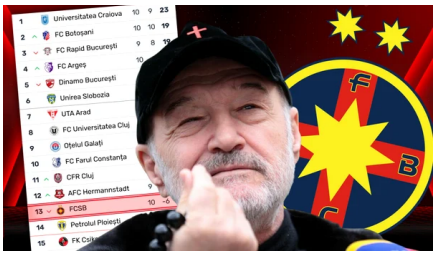

Gigi Becali a povestit ce a vorbit cu Meme Stoica despre Baiaram în timpul meciului Oțelul – Craiova. Ce echipe cred...

Oaia neagră a guvernării: „PSD, în forma actuală, nu își dorește niciun fel de reformă a statului și a...

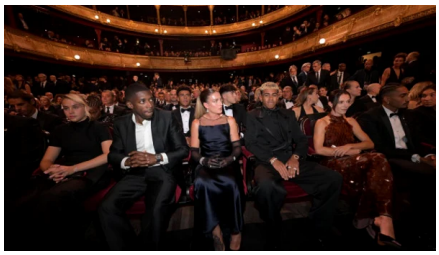

Camerele au surprins totul: gestul făcut de Lamine Yamal, imediat după finalul ceremoniei de la Balonul de Aur

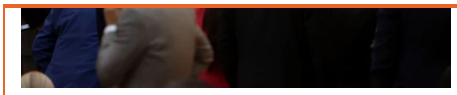

Demisie de răsunet din AUR: Mă delimitez total de George Simion! Ne-a vândut pe toți

STIRIPESURSE.RO

News alert! Articolul 4 NATO a fost activat! Consiliul se reunește azi la ora 11:00

KANALD.RO

Cât te costă întreținerea unei case la curte față de un apartament: calcule pe facturi și cheltuieli ascunse

PLAYTECH.RO

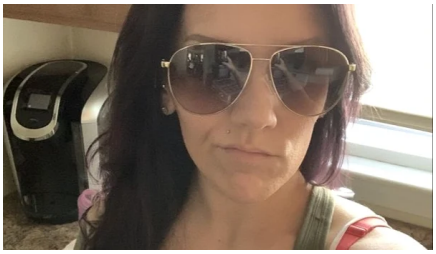

Caz halucinant! O femeie și-a făcut un selfie cu ochelarii de soare, însă ce a observat după a șocat-o! Ce s-a văzut în...

WOWBIZ.RO

Funcția ascunsă de pe Waze care te ajută să economisești carburant și bani. Trucul secret!

ROMANIATV.NET

Guvernul taie din indemnizația pentru creșterea copilului.

MEDIAFLUX.RO

Retragere-șoc de la echipa națională: mutarea în China îl împiedică să mai onoreze convocările....

GSP.RO

Transformarea soției lui Lucian Viziru, după ce a fost criticată că arată ca o femeie de 60 de ani. Apariția îndrăzneață a...

ACTUALITATE.NET

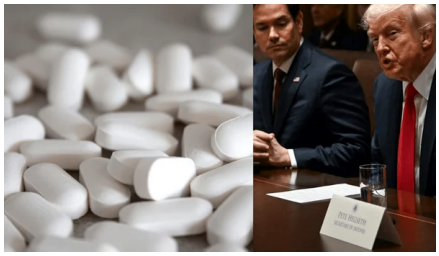

Medicamentul folosit la scară largă și în România despre care Donald Trump acuză că provoacă autismul la...

ACTUALITATE.NET

Irina Fodor reacționează după ce Calina și Catinca au criticat echipa de producție de la „Asia...

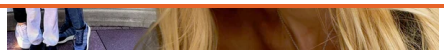

Ce restricții le-a impus Daciana Sârbu fiicelor sale? De ce nu are Maria telefon, nici la 10 ani? „Am considerat că...”...

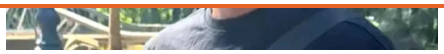

Un srilankez a recunoscut cât câștigă, de fapt, în România: „Rămân aici să mă însor!”

Șifonată și nepieptănată, Meghan Markle a bifat prima apariție cu Prințul Harry, după reuniunea lui cu Regele Charles

OKMAGAZINE.RO

Eclipsa solară din 21 septembrie 2025 deschide un nou capitol pentru fiecare semn zodiacal

CL

Messalina – împărăteasa nimfomană

HISTORIA.RO

Ultimele știri | Cele mai citite

BREAKING

Români prinși spionând în Grecia. Aveau fotografii cu cea mai important...

EVENIMENTE 12:03

Franța recunoaște statul Palestina și cere o forță ONU în Fâșia Gaza. Reacțiile Israelulu...

Emmanuel Macron a anunțat recunoașterea oficială de către Franța a statului Palestina, prezentând un plan pentru...

EUROPA 12:00

Studenții pregătesc un nou protest față de măsurile de austeritate ale guvernului Boloja...

Alianța Națională a Organizațiilor Studențești din România (ANOSR) cere întregii comunități de studenți să protesteze lun...

EDUCAȚIE 11:49

Mihai Fifor: Ministrul Mediului preferă să fie avocatul unor grupuri de presiu...

Deputatul PSD Mihai Fifor o acuză pe ministra Mediului, Diana Buzoianu că protejează interesele unor ONG-uri care trăiesc din...

POLITICĂ 11:45

Gazetarul Cristian Tudor Popescu a publicat pe Facebook o postare dură la adresa fostului președinte american Donald Trump, p...

SOCIETATE 11:31

Ursii care amenință populația și gospodăriile ar putea fi împușcați. Ce mai prevede...

Proiectul de act normativ care permite împușcarea ursilor care intră în localități, amenințând populația și gospodăriile, aprobat de...

EVENIMENTE 11:27

Oameni Fericiți Medici Buni

MedLife

Dr. Matei Mandea, MedLife: ...

Click!

Scandal uriaș între bucătarii regali și Secret Service-ul lui Tramp la dineului de la Windsor. „Degust...

Irina Fodor reacționează după ce Calina și Catinca au criticat echipa de producție de la „Asia...

OK! Magazine

Click! Pentru femei

”Cârnăciori, nu degete!” Ce afecțiuni trădează mâinile extrem de umflate ale Regelui Charles

Eclipsa solară din 21 septembrie 2025 deschide un nou capitol pentru fiecare semn zodiacal

Click! Sănătate

Această vitamină te ajută dacă ai ficatul gras

© Toate drepturile rezervate Adevarul Holding 2025

REPERIO